Übersichtsplan

Durch Urteil des OVG Lüneburg vom 05.04.2001 – 1 K 2758/00 ist der Bebauungsplan „Oheweg“ für die Festsetzung „MD“ nichtig, der Bebauungsplan unwirksam.

Mit Beschluss vom 09.08.2001 wurde lediglich der Teilbereich der 2. Änderung wieder in Kraft gesetzt.

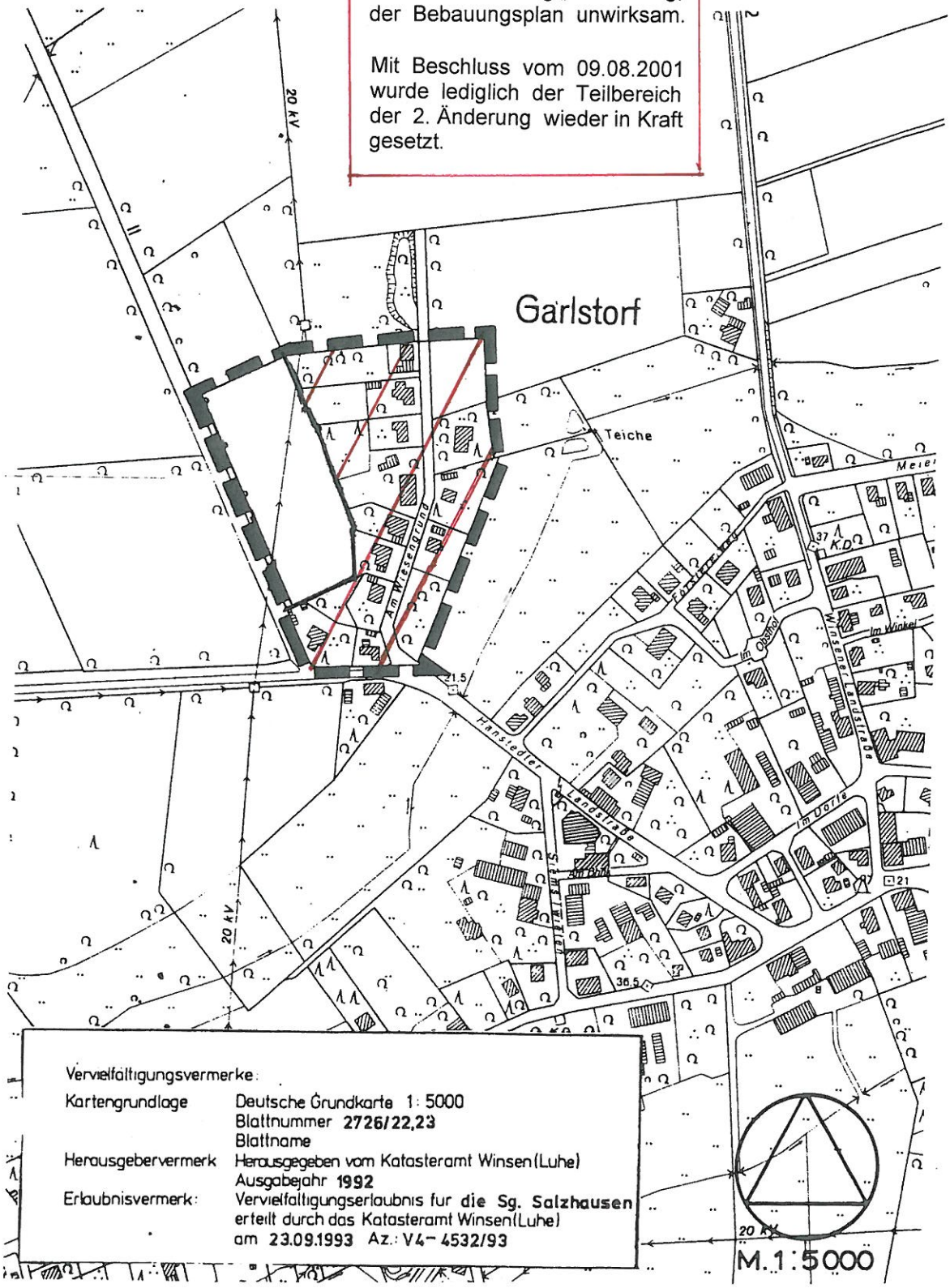

Vervielfältigungsvermerke:

Kartengrundlage	Deutsche Grundkarte 1: 5000 Blattnummer **2726/22,23** Blattname
Herausgebervermerk	Herausgegeben vom Katasteramt Winsen (Luhe) Ausgabejahr **1992**
Erlaubnisvermerk:	Vervielfältigungserlaubnis für **die Sg. Salzhausen** erteilt durch das Katasteramt Winsen (Luhe) am **23.09.1993** Az.: V4– 4532/93